# NOGUERUELAS

## ALBERGUE, TURISMO RURAL Y CAMPING

## BAR

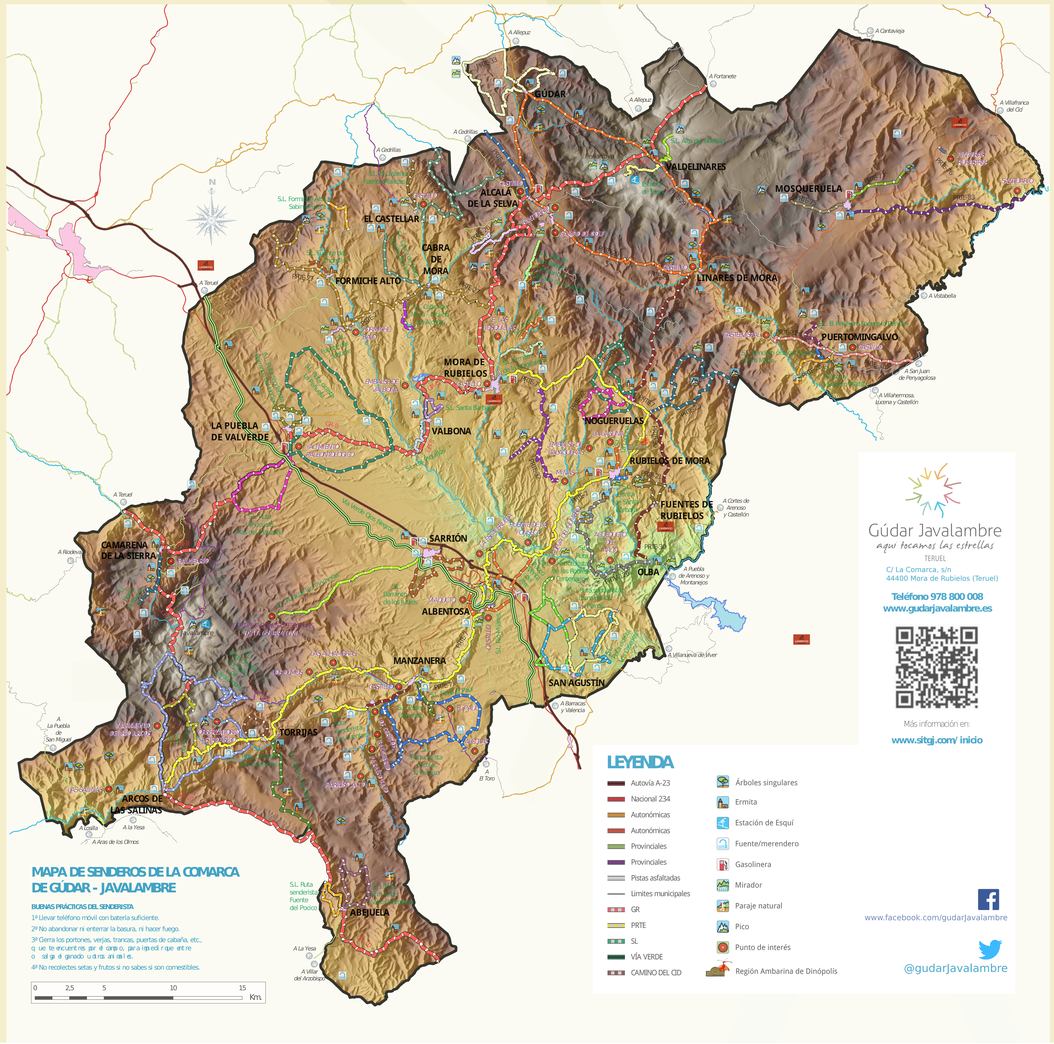


## INDUSTRIAS CÁRNICAS

## MONUMENTOS

## PARAJE NATURAL

## PUENTE ROMÁNICO

## ZONA DE ACAMPADA

## SENDERISMO

## PUNTO DE INFORMACIÓN

## CONSULTORIO MÉDICO

Gúdar Javalambre

ARAGÓN

GOBIERNO DE ARAGON
Sociedad de Promoción y Gestión del Turismo Aragonés