LA COMARCA DE GÚDAR-JAVALAMBRE

Si por algo destaca la Comarca de Gúdar-Javalambre es por su altura. Esbelta y espigada, se arregla y acicala para esconder entre sus riscos y valles sorpresas para aquel que la quiera descubrir.

Han sido hallados restos anteriores a la vida humana, como los fósiles de mamíferos del yacimiento paleontológico de "La Rocha de la Noguera" en **La Puebla de Valverde**, insectos fosilizados en la Región Ambarina de Dinópolis en **Rubielos de Mora** e icnitas de dinosaurio en las proximidades de **Cabra de Mora** y **El Castellar**.

Ya en época prehistórica fue lugar de residencia para los primeros pobladores, como así lo atestiguan las pinturas rupestres de tipo levantino del barranco de Gibert en **Mosqueruela**. También la cultura romana dejó vestigios en **Albentosa, Arcos de las Salinas, Formiche Alto, Manzanera, La Puebla de Valverde, Rubielos de Mora y Sarrión.**

La dominación musulmana no dejó prácticamente evidencias más allá de la toponimia, pues los cristianos, tras la reconquista de estos territorios, impusieron su impronta. Ellos, sabedores de la importancia de la altura, ubicaron estructuras defensivas y castillos en puntos estratégicos como en **Abejuela** y **Torrijas**, de los que apenas quedan vestigios, **Alcalá de la Selva, Puertomingalvo**, que tuvo un gemelo en **Linares de Mora, El Castellar, Albentosa, Manzanera, San Agustín** y el más espectacular, el de **Mora de Rubielos.** Lugares desde donde hoy podemos ver las estrellas, al igual que desde "Galáctica", Centro de Difusión y Práctica de la Astronomía en **Arcos de las Salinas,** en uno de los cielos más limpios del mundo, como así lo acreditan las certificaciones de Reserva y Destino turístico Starlight.

A nivel monumental, destaca la Villa amurallada de **Rubielos de Mora**, localidad de inigualable belleza, gracias a sus calles intrincadas, salpicadas de palacios que recuerdan su esencia noble. Esta Villa, junto a **Puertomingalvo**, localidad de genuino sabor medieval, han sido declarados como dos de los "Pueblos más bonitos de España". También destaca la belleza de la Escala Santa de **Cabra de Mora,** réplica de la existente en Roma, y que simboliza la pasión de Cristo.

En la sierra de **Gúdar**, homónima al pueblo más septentrional de la comarca, encontramos el municipio más alto de España, **Valdelinares**, a 1.692 m s. n. m., que cuenta con una de las dos magníficas estaciones de esquí comarcal. La otra estación la encontramos en la otra sierra que da nombre a la comarca, Javalambre, en las proximidades del pueblo de **Camarena de la Sierra,** del que se dice que tiene más de cien fuentes. Una ventaja que la altura de estas tierras ofrece es la posibilidad de producir buenos embutidos y sobre todo Jamón de Denominación de Origen, producto indispensable en todas las mesas. Además, gracias al suelo y al clima de esta extremadura aragonesa, se cría la trufa negra, empleada en la alta cocina, de la que **Sarrión** es un punto de influencia mundial.

Pero el paisaje comarcal quedaría incompleto si no se mencionasen sus valles. La cuenca del Mijares y afluentes dibuja en **Valbona, Fuentes de Rubielos y Olba** un vergel, donde los pinos y sabinas pierden presencia para dejar hueco a la vegetación de ribera.
La Vía Verde de Ojos Negros, el Camino del Cid, la Red de Senderos, las ferias ganaderas y comerciales, los eventos deportivos, las fiestas de los pueblos, las romerías, la Semana Santa de **Sarrión**, los festivales Puerta al Mediterráneo y Festifalk, el fin de Semana Medieval de **Rubielos de Mora**, unidos al interés por la micología en los cotos de **Mosqueruela** y **Nogueruelas** hacen de esta Comarca una tierra viva, con un calendario de eventos que no cesa.

Estas son solo algunas de las maravillas que la Comarca de Gúdar – Javalambre ofrece a sus visitantes.

¡Atrévete a descubrirlas!

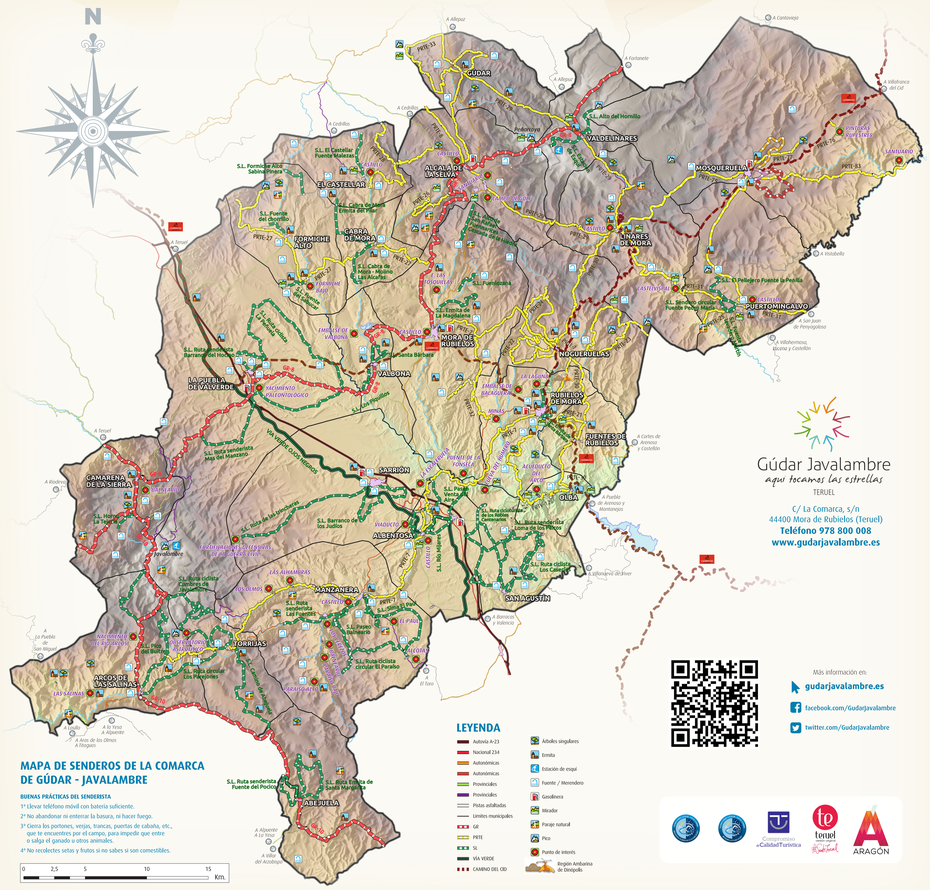

Gúdar Javalambre
aquí tocamos las estrellas
TERUEL
C/ La Comarca, s/n
44400 Mora de Rubielos (Teruel)
Teléfono 978 800 008
www.gudarjavalambre.es

Más información en:
gudarjavalambre.es
facebook.com/Gudarjavalambre
twitter.com/Gudarjavalambre

ARCOS DE LAS SALINAS

LAS ESTRELLAS A SU ALCANCE

En la vertiente sur del macizo de Javalambre, junto al río al que da nombre y a 1.081 m. de altura, Arcos de las Salinas es conocido por las antiguas explotaciones salineras de las que toma el apellido y que datan del s. XVIII, aunque se tiene constancia de su existencia varios siglos antes.
Estas salinas tenían una alimentación artificial a partir de las aguas saladas de uno de los abundantes manantiales existentes en la zona. La explotación está hoy en día abandonada, pero todo el conjunto está protegido con la figura de Bien de Interés Cultural en la categoría de Lugar de Interés Etnográfico.

A 7 Km., junto al trazado del GR-10, se localiza el nacimiento del río Arcos. Se trata de un importante manantial subsidiario del río Turia que sirve de suministro al municipio. Además, desde el punto de vista geológico, es un paraje excepcional, con caprichosas formaciones y un singular "cuchillar" rocoso que produce la admiración del caminante.

En los últimos años, el pueblo también ha adquirido notoriedad por motivos científicos, ya que una de sus cumbres más señeras ha sido elegida por la calidad excepcional de su cielo para albergar el Observatorio Astrofísico de Javalambre, que promueve y gestiona el Centro de Estudios de Física del Cosmos de Aragón, CEFCA. Paralelamente, en las afueras de su casco urbano, se ha construido el Centro para la difusión y práctica de la astronomía GALÁCTICA, referente nacional para los amantes de esta disciplina.

PAISAJES DE INTERÉS

- Los diversos caseríos que integran Arcos: Agua Buena, Hoya de la Carrasca, La Dehesilla, La Higuera, La Torre, Dueñas, Las Salinas, Los Villares, Mas del Río, Royuela, Tormagal y Zacarías.
- Diversas fuentes, entre ellas, La Risca, El Molino, Los Baños, etc.
- El Pico del Buitre (Observatorio Astrofísico de Javalambre).
- Las Torcas.
- El Cerro Negro.
- Orillas del río Arcos.

MONUMENTOS

- Iglesia de la Inmaculada Concepción, del siglo XVIII, declarada BIC en 1983.
- Ermitas de San Roque (siglo XVII), San Juanico, Santa Quiteria, San Cristóbal, de la Virgen de los Dolores y de San Salvador.
- Antiguos portales de época medieval que se conservan: el de la Catarra y el de Teruel.
- Las salinas.




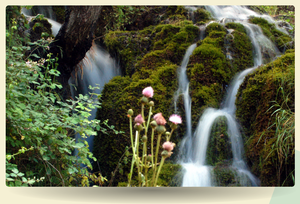











Gúdar Javalambre

ARAGÓN

GOBIERNO DE ARAGON