NOGUERUELAS

SENDEROS Y PAISAJES

CONSULTORIO MÉDICO

RESTAURANTE

ERMITA

HOSTAL

V.T. RURAL

VISTA PANORÁMICA O LUGAR PINTORESCO

PUNTO DE INFORMACIÓN

PARAJE NATURAL

ZONA DE ACAMPADA

SENDERISMO

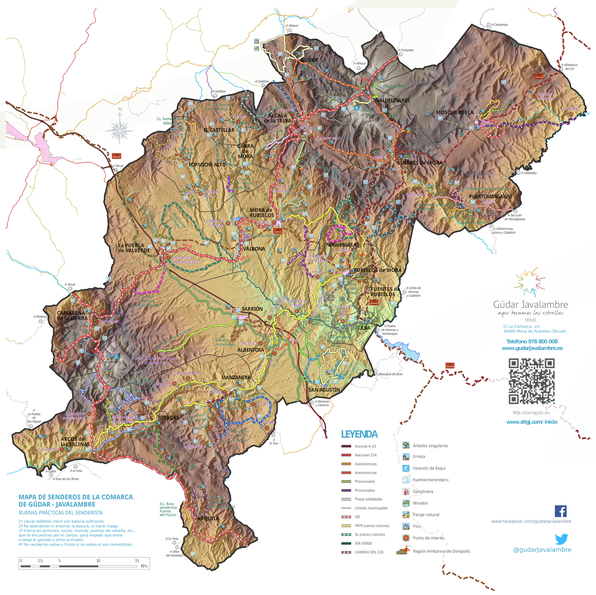

Gúdar Javalambre

ARAGÓN

GOBIERNO DE ARAGON
Sociedad de Promoción y Gestión del Turismo Aragonés