RUBIELOS DE MORA

PREMIO EUROPA NOSTRA DE DEFENSA DEL PATRIMONIO

- TURISMO RURAL
- HOTEL
- CONJUNTO HISTÓRICO
- PUEBLO SLOW
- RESTAURANTE
- MUSEO
- GASOLINERA
- VISTA PANORÁMICA O LUGAR PINTORESCO
- REGIÓN AMBARINA DINÓPOLIS
- OFICINA DE TURISMO

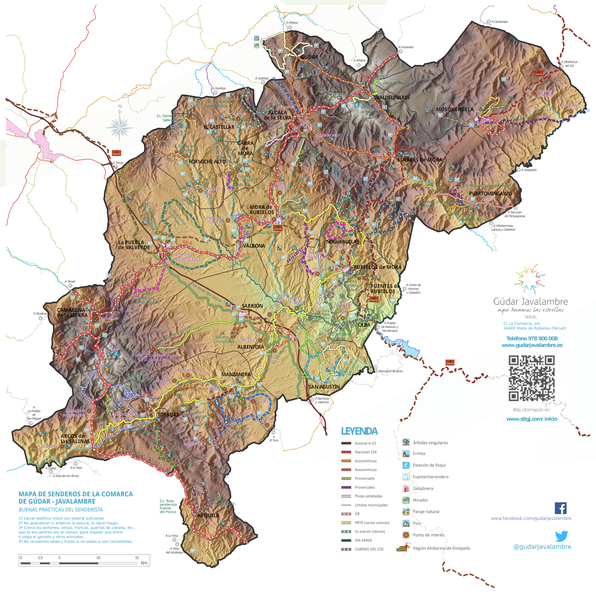

Gúdar Javalambre

ARAGÓN

GOBIERNO DE ARAGON
Sociedad de Promoción y Gestión del Turismo Aragonés